

CHARMES DE L'ISLE - GITE DE PÊCHE - SAINT-FRONT-DE-PRADOUX - DORDOGNE

CHARMES DE L'ISLE

Gîte de pêche pour 4 personnes

<https://charmesdelisle.fr>





Jacques et Nadine MICHEL

+33 6 80 64 83 58

A Charmes de l'Isle : 1, Résidence Belles Rives
24400 SAINT-FRONT-DE-PRADOUX

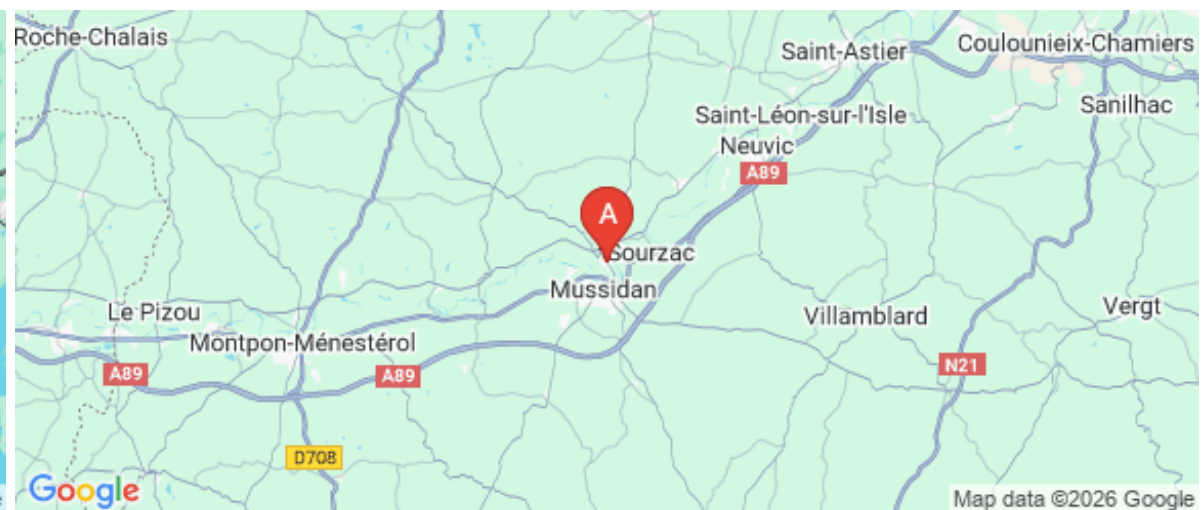
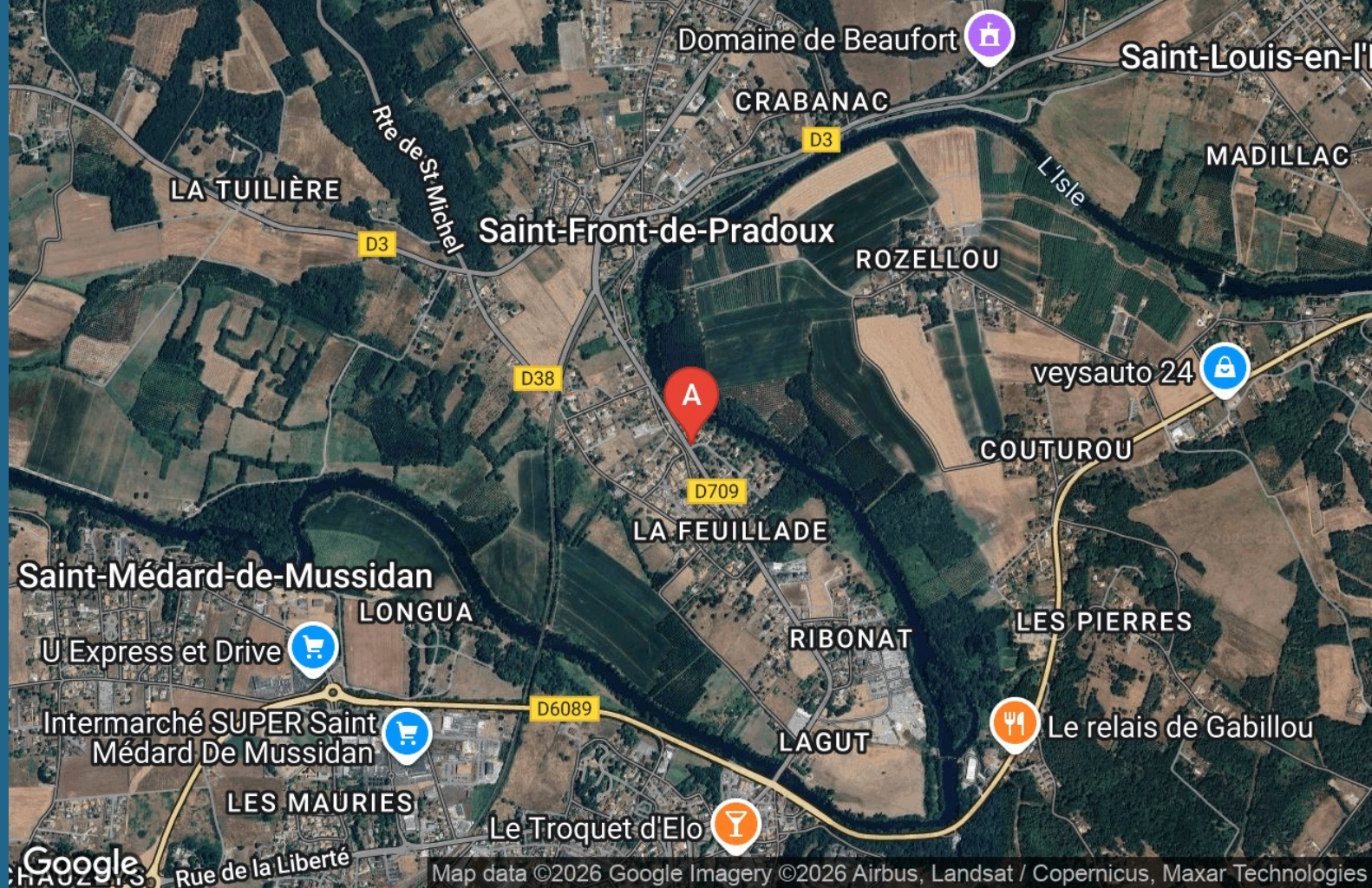



Charmes de l'Isle



Maison



4

personnes
(Maxi: 4 pers.)



2

chambres



60

m²

Au cœur d'une propriété périgourdine, à moins de 3 km du centre bourg de Mussidan, au pied de la rivière Isle, dans un cadre particulièrement protégé. Idéal pour les amoureux de nature et de pêche, les gourmands d'histoire et de terroir. Pêche sur place pour ce gîte, 3 étoiles, agréé FNPF et situé dans un joli parc arboré de 3000 m²

Cuisine équipée et neuve, ouverte sur le salon et la salle à manger. Salle d'eau avec douche à l'italienne, WC séparé. CH1: 1 lit 160 CH2 : 2 lits 90



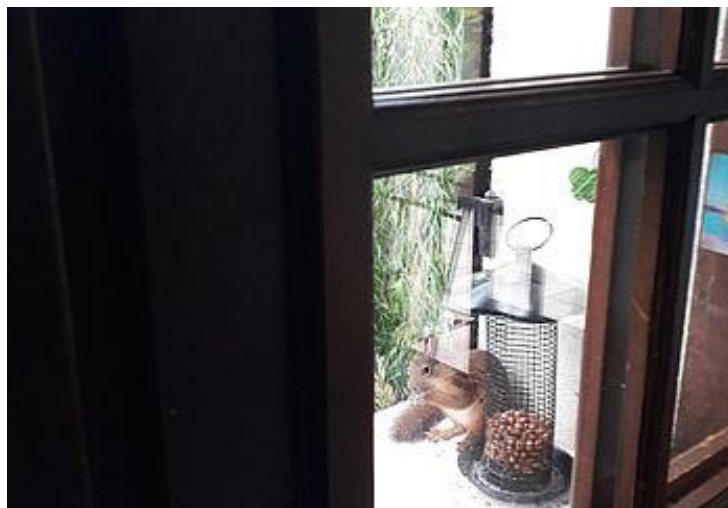



Les + : - Accueil Anglais- Allemand - Polonais - Accès direct du gîte à la rivière à 20m



Pièces et équipements

| | | |
|------------------------------|---|--|
| Chambres | Chambre(s): 2 Lit(s): 3 dont lit(s) 1 pers.: 2 dont lit(s) 2 pers.: 1 | |
| Salle de bains / Salle d'eau | Salle de bains avec douche Sèche serviettes Salle(s) d'eau (avec douche): 1 | Sèche cheveux |
| WC | WC: 1 WC privés | |
| Cuisine | Cuisine américaine Combiné congélation Four à micro ondes Réfrigérateur | Four Lave vaisselle |
| Autres pièces | Salon Séjour | Cellier Terrasse |
| Media | Wifi | |
| Autres équipements | Lave linge privatif | Matériel de repassage |
| Chauffage / AC | Chauffage | |
| Exterieur | Barbecue Jardin Terrain clos | Cour commune Salon de jardin Terrain clos commun |
| Divers | équipement pour bébé : lit; chaise; barque électrique sous condition | |

Infos sur l'établissement

| | | |
|--|---|------------------------------|
|  <i>Communs</i> | A proximité propriétaire Entrée indépendante | Dans maison Jardin commun |
|  <i>Activités</i> | | |
|  <i>Réseaux</i> | Accès Internet | |
|  <i>Stationnement</i> | Parking privé | |
|  <i>Services</i> | Location de draps et/ou de linge | Nettoyage / ménage |
|  <i>Extérieurs</i> | Ponton de pêche Table de ping pong | Parc |

A savoir : conditions de la location

| | | | |
|---|---|---------|----------|
| Arrivée | à partir de 18h | | |
| Départ | 10h30 | | |
| Langue(s) parlée(s) | Allemand | Anglais | Français |
| Annulation/ Prépaiement/ Dépôt de garantie | dépôt de garantie 500€ - Arrhes 10% à la réservation. Annulation : 40% entre 30 et 21 jours ; 60% entre 20 et 8 jours ; 75% entre 7 et 2 jours ; 2 jours 100% | | |
| Moyens de paiement | Chèques bancaires et postaux | Espèces | |
| | Virement bancaire | | |
| | Virement | | |
| Ménage | Forfait ménage départ 50€ - | | |
| Draps et Linge de maison | Location parure lit "Queen Size" 20 € ; parure lit individuel 10€/u | | |
| Enfants et lits d'appoints | Lit bébé et Chaise bébé et table à langer sur demande | | |
| Animaux domestiques | Les animaux sont admis. chiens admis sous condition de taille, avec livret de vaccination, à préciser | | |

Tarifs (au 26/01/26)

Charmes de l'Isle

Tarif standard 7 nuits pour 1 à 4 personnes, hors linge de lit et forfait ménage départ - Week-end 2 nuits à partir du vendredi hors linge & forfait ménage départ- Kit d'arrivée gratuit - Location Mid-Week possible selon période (4 nuits à partir du lundi ou du mardi- 390€),
contacter pour plus d'informations sur disponibilité

| Tarifs en €: | Tarif 1 nuit en semaine (L, M, M, J, D) | Tarif 1 nuit en weekend (V ou S) | Tarif 2 nuits weekend (V+S) | Tarif 7 nuits semaine |
|--------------------------------|--|-------------------------------------|--------------------------------|-----------------------|
| du 07/03/2026 au 04/07/2026 | 120€ | | 250€ | 690€ |
| du 04/07/2026 au 05/09/2026 | | | | 760€ |
| du 05/09/2026 au 07/11/2026 | 120€ | | 250€ | 690€ |

Mes recommandations

Guide Touristique

Carte Vélo Route Voie Verte

OFFICES DE TOURISME VALLÉE DE L'ISLE
WWW.TOURISME-ISLEPERIGORD.COM

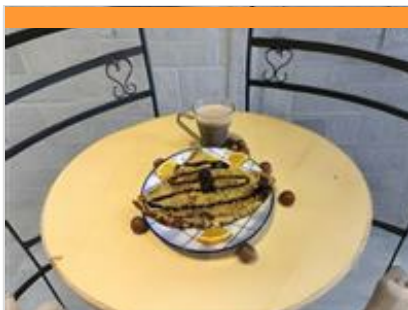

Salon de thé - Restaurant Le Jardin des Thés

+33 5 53 80 08 21

1.2 km
📍 MUSSIDAN



Situé à côté de la halle, au cœur de Mussidan, sur le trajet de la Véloroute et du chemin de Compostelle, faites une escale dans cette crêperie-salon de thés intimiste en service continu. A déguster : galettes garnies, salades composées et bonnes pâtes fraîches. Carte sucrée avec une large sélection de crêpes et glaces. A accompagner avec un thé ou un chocolat à l'ancienne, à tester absolument ! 1 salle climatisée, terrasse. Vente d'accessoires et de thés/tisanes. Exemples de plats : - Crêpes et galettes garnies - Salades composées - Pâtes fraîches



Restaurant O Petit Gavroche

+33 5 53 80 04 01
10 rue Foch

16.5 km
📍 MONTPON-MENESTEROL



Au cœur de Montpon, le restaurant Ô Petit Gavroche vous accueille dans une ambiance conviviale et chaleureuse, portée par l'accueil attentionné d'Adeline et Julien. Ici, la cuisine traditionnelle se réinvente avec créativité, mêlant savoir-faire, imagination et belles présentations qui éveillent autant les yeux que les papilles. La salle, décorée avec goût, séduit par ses pierres apparentes et sa grande cheminée, qui apporte une atmosphère cosy et authentique, particulièrement appréciée en saison fraîche. Idéalement situé en centre-ville, Ô Petit Gavroche est une adresse de choix pour celles et ceux qui recherchent une cuisine soignée, un accueil de qualité et une ambiance pleine de charme. Réservation conseillée pour profiter pleinement de cette belle table montponnaise.

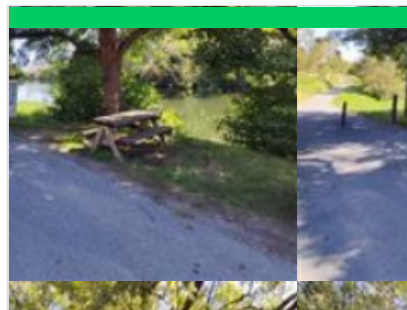

Aire de pique-nique de Saint Front de Pradoux

Le Bourg

0.6 km
📍 SAINT-FRONT-DE-PRADOUX



Deux tables au bord de l'Isle et de la Véloroute Voie Verte.



Piscine Municipale de Mussidan

+33 5 53 81 01 78
Place de la République

1.4 km
📍 MUSSIDAN



La piscine de Mussidan est une piscine de plein air, chauffée, équipée d'un solarium et d'un Bassin pour les plus petits. Cours d'Aquagym : les Mardis et Vendredis de 19h30 à 20h15. Ouverte pendant la saison estivale : En Juillet et Août, tous les jours de 10h30 à 13h30 sauf le jeudi. et 15h30 à 20h lundi et mercredi et 15h30 à 19h30 mardi, vendredi, samedi et dimanche

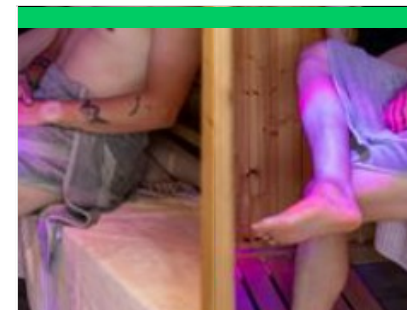

Spa Ô Délices de la Monnerie

+33 6 79 52 09 20
<http://www.odelicesdelamonnerie.com/>

3.7 km
📍 BOURGNAC



Offrez-vous une escapade Bien Être dans un espace entièrement privatif avec sauna, hammam, jacuzzi et poursuivez cet instant de détente par des massages ou de la réflexologie plantaire. Évadez vous le temps d'une soirée dans un cadre paisible avec l'Offre Lâcher Prise pour 2 comprenant l'espace balnéo privatisé, la 1/2 bouteille de champagne et une nuit dans les chambres d'hôtes de la Monnerie.

Mes recommandations (suite)

Guide Touristique

Carte Vélo Route Voie Verte

OFFICES DE TOURISME VALLÉE DE L'ISLE
WWW.TOURISME-ISLEPERIGORD.COM



Maison de la Poterie - Terra Etc...

☎ +33 5 53 80 01 76 ☎ +33 6 20 13 92 90

5 Route du Puits du Tuilier

🌐 <https://www.poterie-stage-perigord.com>

5.4 km

📍 BEAURONNE



• Stages de poterie : - Initiation : Géologie, collecte dans la nature de l'argile - Tournage, modelage-sculpture, engobes, émaillage. Cuisson - Raku : façonnage, émaillage et cuisson-enfumage four à bois - Email 1280°, calcul moléculaire, cendres, test, cuisson - Construction de four à bois • Cours hebdomadaires • Expositions



Location de vélos au club de canoë-Kayak de Neuvic

☎ +33 6 31 88 45 19

29 route du Grand Mur

🌐 <https://canoeneuovic24.fr>

10.3 km

📍 NEUVIC



Location de vélos au club de canoë-kayak de Neuvic. Découvrez la voie cyclable de la Vallée de l'Isle et le charme bucolique de ses châteaux, églises, écluses et moulins. Aventurez-vous en vélo à la rencontre des artisans locaux. Nous proposons du matériel adapté à toute la famille. Les plus petits pourront vous suivre à bord d'une remorque enfant. 19 vélos adultes de S à XXL 4 vélos enfants 1 siège enfant 4 remorques enfants



Promenade en bateau électrique

☎ +33 7 81 22 59 87

Base de Loisirs 17 Avenue de Planèze

10.4 km

📍 NEUVIC



Offrez-vous une heure de détente et d'évasion aux commandes d'un bateau électrique sans permis sur la rivière Isle. Cette balade vous permettra de découvrir une vue imprenable sur le majestueux château de Neuvic, tout en profitant du calme et de la beauté naturelle des environs. Capacité des bateaux de 2 à 7 places. Base de Loisirs sur Place : Mini-golf : Parcours amusant pour tous les âges Tyrolienne (6-14 ans) : Aventure excitante pour les enfants Araignée : Structure de jeu à escalader Trampolines (4-9 ans) : Sauts et jeux Piste de bowling : Pour des parties en plein air Bac de traversée de l'Isle : Accès à la piscine avec toboggans aquatiques Tables de pique-nique, Vélo route voie verte. Filet de volley, snack et restaurant. Venez passer une journée inoubliable à la base de loisirs de Neuvic où divertissement et nature se rencontrent pour le plaisir de toute la famille !



Gabare "Le Duellas"

☎ +33 6 70 37 63 46

🌐 <http://www.moulin-duellas.fr>

11.2 km

📍 SAINT-MARTIAL-D'ARTENSET



Embarquez à bord de la gabare "Le Duellas" et laissez-vous guider sur les traces des bateliers d'autrefois ! Offrez-vous une pause en pleine nature avec cette croisière apaisante qui vous plonge dans un univers où l'eau chuchote doucement à vos oreilles. Pendant 1h15, vous découvrirez les secrets de la rivière, tout en profitant d'un moment de calme et de sérénité. L'attraction principale de cette balade commentée ? Le passage d'une écluse manuelle, une expérience unique en Périgord ! C'est l'occasion de comprendre le fonctionnement de ces fascinantes structures hydrauliques et d'admirer le savoir-faire des bateliers d'antan. Sur le site, les possibilités sont multiples : offrez-vous une balade en canoë pour explorer les environs, détendez-vous sur la terrasse du restaurant "Le Duellas" ou partez à la chasse au trésor avec le parcours Terra Aventura pour une aventure ludique en famille !



Les Etangs de la Jemaye

☎ +33 5 53 06 80 17 ☎ +33 5 53 90 03 10

14.3 km

📍 LA JEMAYE



Le site du grand étang de la Jemaye, propriété du Conseil Général sur le canton de Ribérac, constitue un site naturel typique de la région de la Double: chapelet d'étangs, forêts étendues, prairies humides et parsemées,... Le site propose des activités très variées: chemins de randonnées, parcours de santé, sentier de découverte, baignades et commerces pendant la saison estivale. Surveillance de baignade assurée du 15 juin à fin août de 13h à 19h du lundi au vendredi et de 11h à 20h Week-end et fêtes. Le site a reçu le label Pavillon Bleu en 2015.

Mes recommandations (suite)

Guide Touristique

Carte Vélo Route Voie Verte

OFFICES DE TOURISME VALLÉE DE L'ISLE
WWW.TOURISME-ISLEPERIGORD.COM



Véloroute voie verte de la Vallée de l'Isle

☎ +33 5 53 82 23 77# +33 5 53 81 73
87# +33 5 53 81 52 11# +33 5 53 54 13
85# +33 5 53 53 10 63

🌐 <https://tourisme-isleperigord.com/velo-r>

38.4 km

📍 TRELISSAC



Venez découvrir la vélo route voie verte de la Vallée de l'Isle ! A pied, à vélo ou en roller, vous pourrez contempler la rivière Isle qui serpente dans la vallée, admirer la vue depuis les majestueuses passerelles qui enjambent la rivière, faire une halte sur les nombreuses aires de repos. En suivant les petits panneaux verts, vous découvrirez des paysages magnifiques, des milieux naturels, des sites historiques (châteaux, chartreuses, églises, abbayes, cathédrale), du patrimoine industriel (moulins, canaux, carrières de chaux, terre de Beauronne) et des hauts lieux de la gastronomie périgourdine (restaurants et producteurs de caviar, truites, biscottes, foie gras, huile de noix, cabécou du Périgord, miel, safran, glaces de la ferme, légumes...). Ce linéaire alterne tronçons de voies vertes (en site propre) et routes à faible circulation (en site partagé).



Le Parc Voulgre

☎ +33 5 53 81 73 87

Rue des fusillés du 11 juin 1944

1.1 km

📍 MUSSIDAN



Musée André Voulgre : Art de vivre et savoir-faire en Périgord

☎ +33 5 53 81 23 55

2 rue Raoul Grassin

🌐 <http://www.museevoulgre.fr>

1.2 km

📍 MUSSIDAN



Mémorial de la Résistance

☎ +33 5 53 81 23 55# +33 5 53 81 73
87

🌐 <http://www.museevoulgre.fr/wp3/resista>

5.7 km

📍 SAINT-ETIENNE-DE-PUYCORBIE



Château de Montréal

☎ +33 5 53 81 11 03# +33 6 08 47 22
84

1028 Allée de Montréal

6.6 km

📍 ISSAC



Mes recommandations (suite)

Guide Touristique

Carte Vélo Route Voie Verte

OFFICES DE TOURISME VALLÉE DE L'ISLE
WWW.TOURISME-ISLEPERIGORD.COM



Parc Botanique du Château de Neuvic

+33 5 53 81 52 11

11 Rue de Fayolle de Mellet

10.5 km
NEUVIC



Château de Neuvic

+33 5 53 81 52 11

11 Rue de Fayolle de Mellet

10.5 km
NEUVIC



Ferme du Parcot

+33 5 53 81 99 28 +33 7 85 02 35 26

Chemin Abel Guionneau

<http://www.parcot.org>

12.3 km
ECHOURNAC



Château de Barrière

+33 6 30 02 17 39 +33 5 53 81 73 87

Avenue Edouard Dupuy

13.8 km
VILLAMBLARD



Abbaye Notre Dame de Bonne Espérance

+33 5 53 80 82 50

Route de Bonne Espérance

<http://www.fromageriedelatrappe.com>

15.0 km
ECHOURNAC



Mes recommandations (suite)

Guide Touristique

Carte Vélo Route Voie Verte

OFFICES DE TOURISME VALLÉE DE L'ISLE
WWW.TOURISME-ISLEPERIGORD.COM



Les Orgues de Montpon-Ménestérol

+33 5 53 82 23 77

<https://www.orguesmontponmenesterol.com>

16.6 km
MONTPON-MENESTEROL

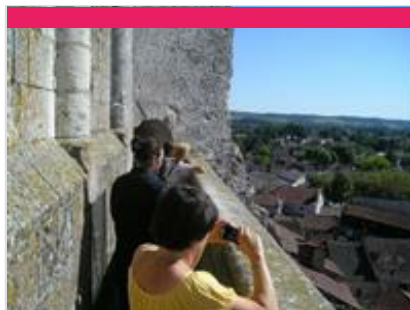

Saint-Astier : visite du clocher

+33 5 53 54 13 85

16.9 km
SAINT-ASTIER



Pisciculture Moulin de Boissonnie

+33 5 53 81 53 41

2350 Route de Bois Carré

<http://www.pechealatruite24.com>

4.4 km
DOUZILLAC



Venez découvrir un élevage familial de truites en eau vive, la pisciculture du Moulin de Boissonnie à Douzillac, sur les rives du ruisseau La Beaurnonne. Passionnés par notre travail, nous vous invitons à découvrir nos bassins et notre savoir-faire. Visitez nos installations : Explorez nos bassins et découvrez le processus minutieux de l'élevage de truites. Apprenez comment nous prenons soin de nos poissons. Vente directe à la Ferme : -Truites entières : Fraîches et savoureuses, idéales pour des recettes authentiques. -Filets et pavés de truite : Prêts à cuisiner pour un repas rapide et délicieux. -Apéritrutes : Parfaites pour vos apéritifs gourmands. -Œufs de truites : Une délicatesse pour agrémenter vos plats. -Truite fumée : Préparée avec soin pour une saveur intense et raffinée. Nous proposons aussi : Pêche à la truite en étang à la 1/2 journée et à la journée, chasse au trésor.



Moulin de La Veyssière

+33 5 53 82 03 07

819 Route de la Veyssière

<http://www.moulinde laveyssiere.fr>

8.2 km
NEUVIC



Le Moulin de la Veyssière, est le dernier moulin à huile en activité de la Vallée du Vern à Neuvic. C'est en 1857 que Jacques Elias achète le moulin et depuis près de 170 ans, l'histoire, la passion et le savoir-faire, se transmettent de génération en génération. Nous fabriquons artisanalement des huiles, farines et produits d'épicerie sucrée et salée autour de la noix, noisette, amande et cacahuète. Entre histoire et gastronomie, notre fabrication artisanale est associée à une production responsable et durable, en recherche perpétuelle d'innovation et d'excellence. En véritable passionnés de nos terroirs français, nous apportons une attention particulière à la sélection de nos matières premières. Exclusivement issue de productions locales, notre production est 100% française. Venez vivre une immersion complète grâce à nos différents espaces touristiques et une boutique



Caviar de Neuvic

+33 5 53 80 89 57

Élevage d'esturgeons & caviar 430

Route de la Veyssière

<https://visites.caviar-de-neuvic.com>

8.5 km
NEUVIC



Le domaine, situé à Neuvic en Dordogne, s'étend sur 20 hectares bordés par deux rivières : l'Isle et le Vern. C'est sur ce domaine que Caviar de Neuvic a ainsi choisi de créer une ferme piscicole dédiée à l'élevage des esturgeons pour produire son fameux caviar. Par des commentaires chargés d'humour et d'anecdotes insolites, le guide vous expliquera comment nos méthodes d'élevage modernes respectent le poisson et la nature. Il vous dévoilera également la passion qui nous anime quand nous soignons les esturgeons et élaborons le caviar. Enfin, vous donnerez la nourriture aux poissons et pourrez, avec un équipement fourni, caresser de gros esturgeons. La dégustation qui suit suffira à vous convaincre que le caviar d'élevage est devenu, avec l'expérience, meilleur et plus sain que le caviar sauvage aujourd'hui disparu.

Mes recommandations (suite)

Guide Touristique

Carte Vélo Route Voie Verte

OFFICES DE TOURISME VALLÉE DE L'ISLE
WWW.TOURISME-ISLEPERIGORD.COM

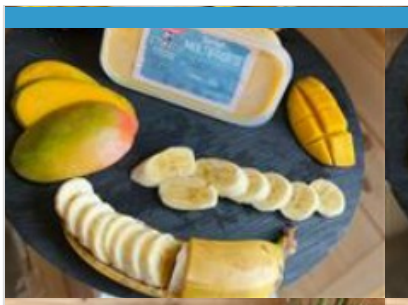

Glaces Javerzac

+33 6 75 28 03 26

200 route de ferrachat

<https://www.glaces-javerzac.fr>

12.7 km

SAINT-MARTIAL-D'ARTENSET 4

La gourmandise n'est plus un vilain défaut ! A l'ombre d'un parasol, laissez-vous tenter par une bonne glace : les glaces et sorbets sont fabriqués à la ferme à base de lait de vache produit sur place et de fruits frais. Plus d'une trentaine de parfums sont proposés, vous trouverez forcément une glace à votre goût ! Profitez avec les enfants des activités gratuites : jeux de raquettes, karting à pédales, baby-foot géant ... Une mini salle de cinéma projette en boucle une vidéo expliquant la vie à la ferme et la fabrication des glaces. Possibilité d'assister à la traite des vaches à 18h. Ouvert en juillet-août tous les jours de 14h à 19h. Le reste de l'année, suivant la météo : consulter la page Facebook.



Abbaye d'Echourgnac

+33 5 53 80 82 50

Fromagerie de la Trappe

<https://www.fromageriedelatrappe.com>

13.8 km

ECHOURGNAC 5

Surplombant le village d'Echourgnac, l'abbaye Notre-Dame de Bonne-Espérance inspire depuis 1868 apaisement et sérénité. 21 moniales cisterciennes y vivent encore selon la règle de Saint-Benoît : ora et labora, prière et travail. Fruits de ce travail, le célèbre Trappe d'Echourgnac, un fromage au lait de vache proposé nature ou affiné au vin de noix, mais aussi une tomette au lait de brebis. Ces fromages sont disponibles toute l'année au magasin de l'abbaye, ainsi que d'autres productions des sœurs : confitures, miel, tisanes, et une sélection de produits de l'artisanat monastique. Lieu privé de silence et de prière, le monastère ne se visite pas. Un musée et une vidéo permettent d'en découvrir la vie quotidienne. Pour les groupes à partir de 10 personnes, une découverte accompagnée avec dégustation est proposée sur rendez-vous, visites@lecellierdesmonasteres.com.



